HONDA

PRESS INFORMATION

1994年1月27日

インスパイア25Gi特別仕様車「グランドステージ」および ビガー25W特別仕様車「スーパープレステージLX」を発売

本田技研工業㈱は、洗練された走りと格調高いスタイリングで好評のインスパイア&ビガーに、装備を充実させながらお買い得感のある価格とした特別仕様車として、**インスパイア「グランドステージ」とビガー「スーパープレステージLX」を設定し、1月28日よりそれぞれ全国のクリオ店およびベルノ店から発売**する。

各々のベース車は、FFミッドシップ縦置の5気筒2.5ℓ・190馬力エンジンを搭載したインスパイア25Giとビガー25Wである。

●特別装備の内容

インスパイア「グランドステージ」（クリオ10周年記念シリーズ）

- CDプレーヤー&ハイパワーオーディオ
- 運転席パワーシート（リクライニング&スライド機構）
- 本木目パネル（ミルトル）
- アルミホイール（メッシュタイプ）
- クリオ10周年記念キー

ビガー「スーパープレステージLX」

- CDプレーヤー&ハイパワーオーディオ
- 運転席パワーシート（リクライニング&スライド機構）
- 本木目パネル（マドローナ）
- アルミホイール

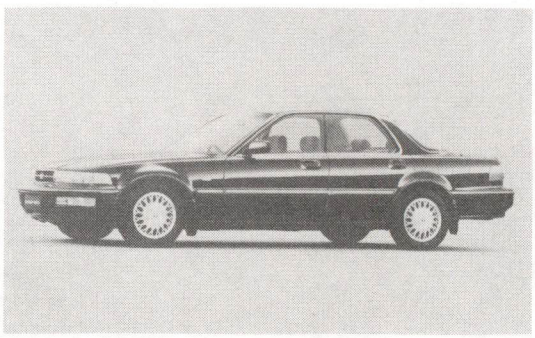

インスパイア25Gi特別仕様車「グランドステージ」

ビガー25W特別仕様車「スーパープレステージLX」

●国内販売計画台数

インスパイア25Gi特別仕様車「グランドステージ」	**800台／月間**
ビガー25W特別仕様車「スーパープレステージLX」	**350台／月間**

●希望小売価格（消費税含まず）

「グランドステージ」「スーパープレステージLX」ともに　　単位：千円

東　京	名古屋	大　阪	福　岡	仙　台	札　幌	
2,483	2,491	2,497	2,510	2,499	2,524	

注　1．7ポジション電子制御4速ATのみの設定。オートエアコンディショナーは標準装備。
　　2．サンルーフ装着車は90千円高で設定。

スピードはひかえめに、シートベルトをしめて安全運転